

DIAGNOSTIC AGRICOLE

DELME



GAEC DE LA COTE DE DELME

GAEC DE LA COTE DE DELME

Situation de l'exploitation :

Dans et à proximité immédiate de l'assiette bâtie de la commune

Date de naissance des associés d'exploitation :

RISSE Odile née le 26/08/1949
RISSE Olivier né le 20/12/1973

Régime sanitaire :

ICPE

Orientations technico-économiques :

Polyculture-élevage
85 vaches allaitantes

SAU :

386 ha

Perspectives pour l'exploitation :

Pérennité assurée pour le site d'exploitation sauf pour les bâtiments situés dans l'assiette bâtie de la commune pour lesquels un changement de destination est possible

Enjeux :

Zonage en agricole sur l'ensemble du site d'exploitation sauf sur les bâtiments situés dans l'assiette bâtie de la commune où un zonage non agricole est possible

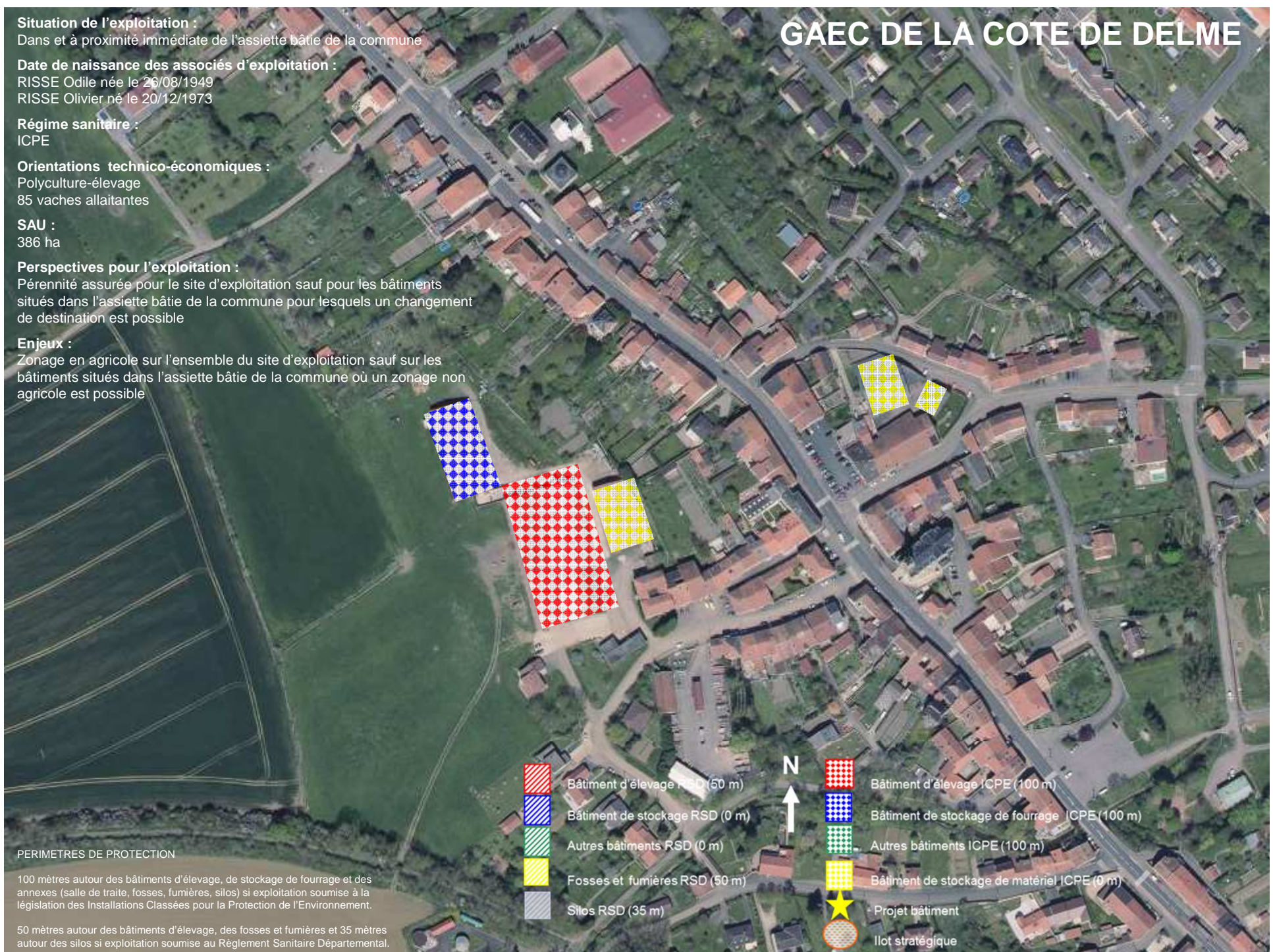

CONCLUSION

DIAGNOSTIC AGRICOLE

DELME

FORME JURIDIQUE

- 1 siège d'exploitation
- 1 exploitation sous forme sociétaire
- Pas d'exploitation sous forme individuelle

SURFACE AGRICOLE UTILE

- 383 ha de SAU totale sur la commune exploités par 20 exploitations agricoles différentes (PAC 2014)
- 31,5 ha de consommation foncière entre 2004 et 2013
- 154 ha de consommation foncière entre 1950 et 2013

REGIMES SANITAIRES

- 1 exploitation soumise à la législation des ICPE
- Pas d'exploitation soumise au RSD

PROJETS ET PERSPECTIVES

- 1 exploitation se maintient sans changement